# MUCF:s Samverkansmodell

mucf

# Om MUCF

MUCF är Sveriges expertmyndighet i frågor som rör det;

- civila samhället,
- ungdomar,
- nationella minoriteter och
- trossamfund.

Vi stärker det civila samhället och unga för ett sammanhållet och starkt Sverige.

Genom att förbättra ungas levnadsvillkor, stärka civilsamhällets långsiktiga förutsättningar och värna trossamfundens och de nationella minoriteternas rättigheter bidrar vi till ett Sverige som håller ihop – i vardag och i kris.

mucf

# Civilsamhällespolitikens mål:

Villkoren för det civila samhället som en central del av demokratin ska förbättras. Detta ska ske i en dialog med civilsamhällets organisationer.

mucf

# Det offentligas ansvar för dialog

- Det offentliga ansvarar för meningsfull dialog med både medborgare och organisationer
- Dialogen behöver vara långsiktig, kontinuerlig och strukturerad
- Civilsamhället är aktiva medskapare – inte bara utförare
- När beslutsfattare lyssnar på civilsamhällets organisationer och tar tillvara deras kunskap ökar kvaliteten och legitimiteten i politiska beslut.

# 6 principer & Europeisk kod

Själv-
ständighet
&
oberoende

Dialog

Lång-
siktighet

Kvalitet

Öppenhet
och insyn

Mångfald

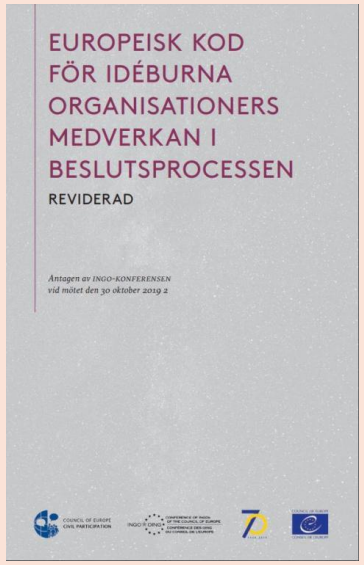


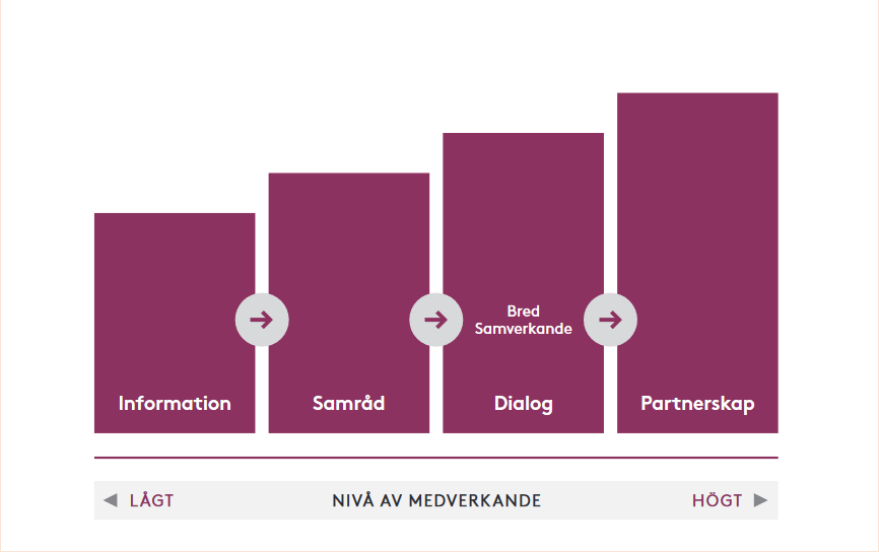

# Samverkansmodell för offentliga aktörer och civilsamhället – *en verktygslåda*

- En generell modell för alla nivåer
- Flexibel - anpassas efter behov
- Ger kunskap och inspiration
- [Digital klickbar pdf]

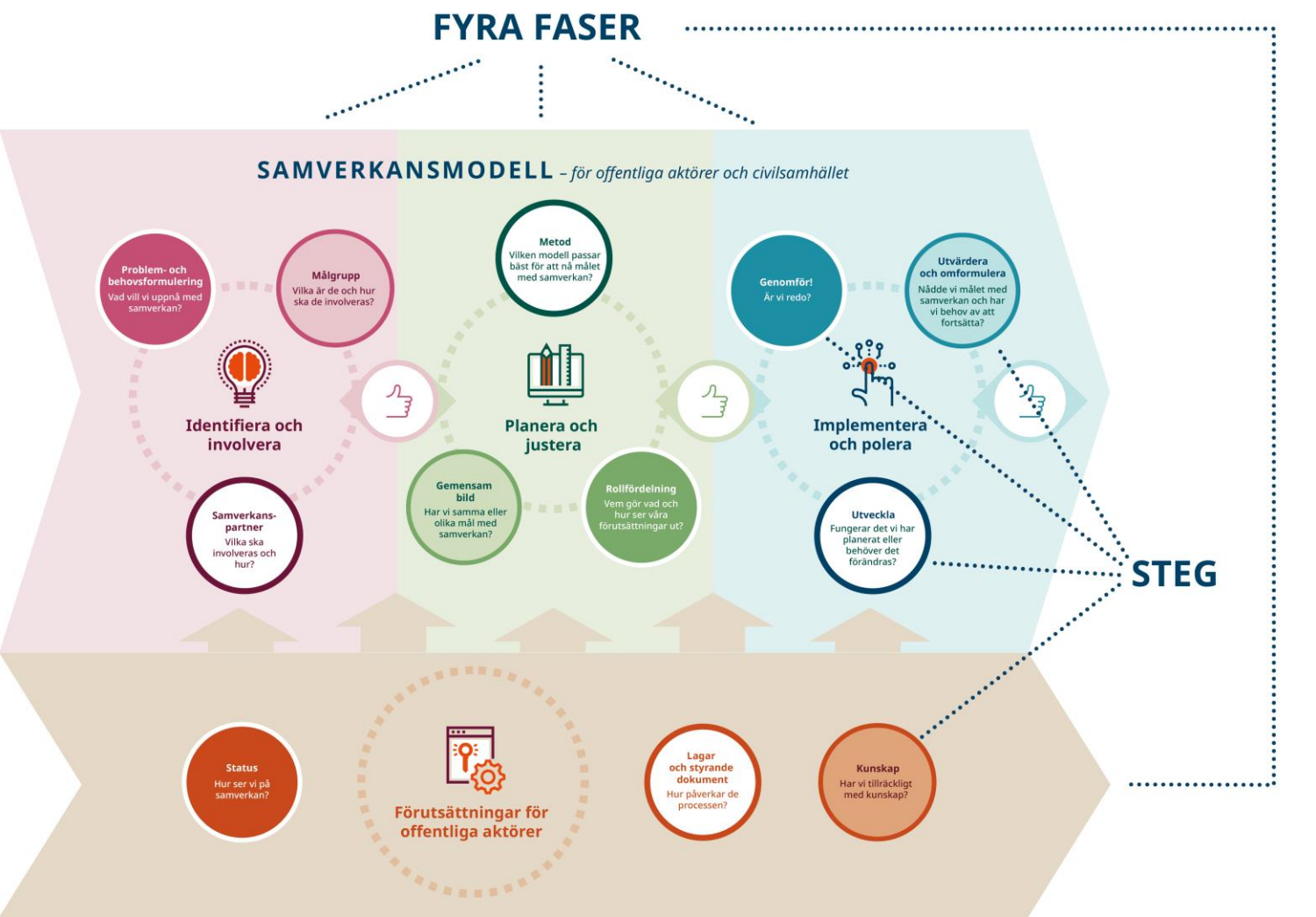

# Varför MUCF:s Samverkansmodell?

- Kan anpassas till olika typer av samverkan.
- Hjälper att lägga en stabil grund för samverkan.
- Ett demokratiskt verktyg.
- Förankrat i civilsamhällespolitiken.
- Visar hur en hållbar process kan byggas.
- Tar upp de ”jobbiga” frågorna.

mucf

https://www.mucf.se/kunskap-och-utbildningar/civilsamhalle/samverkansmodell-offentliga-aktorer-och-civilsamhallet

mucf